



गुमला ग्रामीण पोल्ट्री स्वावलम्बी सहकारी समिति लि०

निबंधन संख्या – जे.के.डी. 01-02-01-ओ.टी.एच/006/2002

कार्यक्षेत्र – गुमला जिला



लक्ष्य

हमारे समिति का लक्ष्य मुर्गी पालन के माध्यम से गाँव की गरीब महिलाओं को आजीविका का स्थानीय श्रोत उपलब्ध कराकर स्वावलम्बी एवं आर्थिक व सामाजिक रूप से सुदृढ़ व आत्मनिर्भर बनाना।



मिशन

ग्रामीण महिलाओं को समिति के माध्यम से संगठित कर एक सूत्रधार एकता, शक्ति, प्रगति के पथ पर चलकर पोल्ट्री जैसे बड़े उद्योग के मापदंड के अनुरूप स्माल होल्डर पोल्ट्री फार्मिंग के रूप में स्थापित करना। ब्रायलर मुर्गा का पालन उच्चस्तरीय तरीका से करना ताकि सदस्यों को अधिक से अधिक मुनाफा हो सके।

वार्षिक प्रतिवेदन 2024-25

समिति का पीछले पाँच वर्षों का व्यवसाय

	वर्ष 2020-21	वर्ष 2021-22	वर्ष 2022-23	वर्ष 2023-24	वर्ष 2024-25
कुल सदस्य (संख्या)	995	1051	1089	1152	1154
तैयार मुर्गी का बिक्री संख्या (संख्या)	10,72,034	12,48,998	14,60,713	14,43,726	15,64,004
बिक्री किये गए मुर्गी का वजन (किलोग्राम)	17,31,632.40	20,23,684.40	25,63,853.40	28,13,203.60	30,93,718.90
टर्नओवर (रुपए)	15,88,18,852	21,99,40,892	25,95,61,309	27,45,02,423	30,99,49,787
सदस्यों के बीच बाटें गए ग्रावर राशि (रुपए)	1,50,26,973	1,15,27,430	2,09,31,731	2,45,30,146	2,83,06,455

समिति का संक्षिप्त परिचय

गुमला ग्रामीण पोल्ट्री स्वावलम्बी सहकारी समिति लिमिटेड गरीब महिलाओं के द्वारा संचालित एक सहकारी समिति है जो झारखण्ड सहकारिता अधिनियम 1996 के अन्तर्गत बना हुआ है और जिसकी पंजीकृत संख्या जे. के. डी. 01-02-01/ओ. टी. एच./006/2002 है। यह समिति गरीब महिलाओं को मुर्गीपालन द्वारा आर्थिक रूप से स्वावलम्बी बनाने के लिए नवम्बर 2002 में गठित किया था शुरूआत में 09 सदस्यों से गठित समिति, आज के दिन में 1154 सदस्यों के साथ मिलकर व्यवसाय कर रही है। आज के दिन समिति गुमला जिले के पांच प्रखण्ड (सिसई, चैनपुर, रायडीह, पालकोट एवं घाघरा) के 18 गांव के 44 टोला में कार्यरत है।

कार्यकारिणी सदस्यों की सूची

क्र. सं.	नाम	गांव	पद
1	पूर्णमा देवी	सिलम	अध्यक्ष
2	फुलमनी लकड़ा	खटखोर	उपाध्यक्ष
3	अंजनी देवी	टोंगरी टोली	सदस्य
4	गीता देवी	कोठा टोली	सदस्य
5	तारामणि एक्का	कुलमुण्डा बेरीटोली	सदस्य
6	कृपा बेक	मरदा भैरोटोली	सदस्य
7	रोशनी बिलूंग	नारोटोली	सदस्य
8	जसिन्ता केरकेड़ा	सेमरा गिरजाटोली	सदस्य
9	गीता देवी	सेमरा कुशुमटोली	सदस्य
10	दुलारी देवी	कोण्डरकेला	सदस्य
11	उर्मिला देवी	गुड़मा	सदस्य
12	फूलमनी देवी	गुड़मा	सदस्य
13	सनारती तोपनो	टेपसाटोली	सदस्य
14	सुकरमुनी धनवार	चटकपुर	सदस्य
15	वसुंधरा देवी	खुटियारी	सदस्य
16	सरस्वती उरांव	खटंगा नवाटोली	सदस्य
17	सीमा उरांव	गम्हरिया	सदस्य
18	मुक्तिदानी कुजूर	कोनकेल	सदस्य

सदस्यों की सूची

क्र. सं.	जाति	संख्या	प्रतिशत
1	अनुसूचित जनजाति	973	84.32
2	अनुसूचित जाति	22	1.91
3	पिछड़ी जाति	128	11.09
4	सामान्य जाति	31	2.69
कुल		1154	100.00

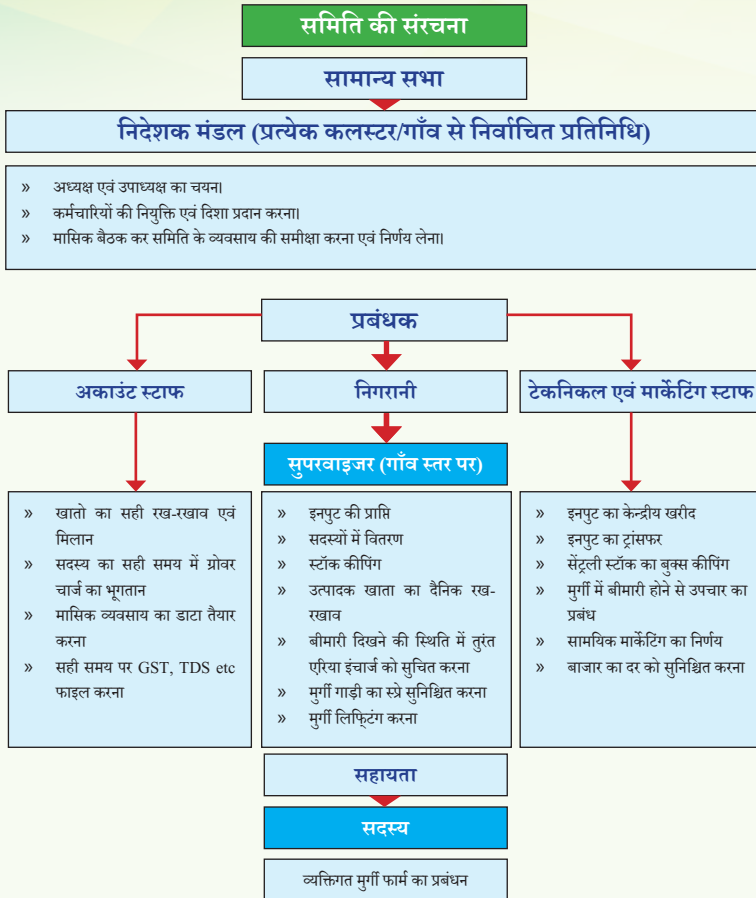

समिति के कार्य एवं सदस्यों को दी जाने वाली मुख्य सेवाएं

- सरकार एवं अन्य एजेंसीयों के कल्याणकारी योजनाओं के योजनानुसार गाँव के गरीब, आदिवासी एवं पिछड़ी जाति के महिलाओं को SHG के माध्यम से एकत्रित कर पोल्ट्री शेड का निर्माण कराना।
- सदस्यों को मुर्गीपालन संबंधित प्रशिक्षण एवं तकनीकी सहायता प्रदान कराना।
- मुर्गियों के आहार एवं मुर्गीपालन सम्बंधित अन्य वस्तुओं का क्रय करना एवं सदस्यों तक पहुंचाने का समुचित व्यवस्था करना।
- उन्नत एवं गुणवत्ता युक्त कच्चे माल जैसे चूड़ा, दाना, दवा, वैकसीन, कुन्नि आदि की थोक दरों पर क्रय कर सदस्यों के गाँव तक उपलब्ध कराना।
- सदस्यों द्वारा उत्पादित मुर्गियों का उचित दर में बाजार की व्यवस्था कर विक्रय करना।
- प्रत्येक सदस्यों का व्यक्तिगत व्यवसाय का लेखा जोखा का हिसाब रखना एवं समय-समय पर इसकी जानकारी सदस्यों को देना।
- समिति के द्वारा सभी सदस्यों एवं उनके पति का बीमा करवाना।
- 60 वर्ष से अधिक उम्र के सदस्य एवं उनके पति के मृत्यु होने के पश्चात उनके उत्तराधिकारी को 30 हजार का आर्थिक सहयोग समिति के द्वारा किया जाना।
- सदस्यों के बच्चों जो मैट्रिक व इंटर में 60% से अधिक अंक प्राप्त करते हैं वैसे उत्तीर्ण 5-5 बच्चों को समिति द्वारा वार्षिक आम सभा में 5001/- रूपए की राशी देकर सम्मानित किया जाना।
- कर्मचारी एवं उनके परिवार का स्वास्थ्य बीमा एवं दुर्घटना बीमा समिति द्वारा किया जाना।

वार्षिक प्रगति रिपोर्ट



मैं पूर्णिमा देवी (अध्यक्ष) गुमला ग्रामीण पोल्ट्री स्वावलम्बी सहकारी समिति लिमिटेड-सिलम की ओर में समिति की 23 वीं वार्षिक आम सभा में यहाँ उपस्थित सभी अतिथिगण जिन्होंने अपना बहुमूल्य समय निकालकर हमारी आम सभा में उपस्थित होकर सभा की गरिमा बढ़ाई। उन सभी अतिथियों का मैं धन्यवाद एवं अभिनन्दन करती हूँ।

साथ ही हमारे समिति के उत्पादन, व्यवसाय एवं गरिमा को निरंतर अपने परिश्रम से सिंचित करनेवाले, एक छोटे से गाँव से शुरू हुए समिति को जिलास्तर की समिति तक ले जाने वाले विभिन्न गाँवों से आये हमारे समिति के सभी सदस्यगण, सुपरवाइजर दादा एवं समिति के कर्मचारी, तमाम लोगों का मैं कोटी सह नमन व अभिवादन करती हूँ।

आज इस मंच से मैं जिला प्रशासन गुमला, प्रदान संस्था, JSLPS, विभिन्न बैंकों, अपना संघ (JWSPCFL) एवं NSPDT को धन्यवाद करती हूँ जिनका परस्पर सहयोग व मार्गदर्शन हमें मिलता रहा, साथ ही आम सभा में आने के लिए मैं सभी को हृदय से अभिवादन करती हूँ।

अब मैं आपलोगों के समक्ष समिति की वित्तीय वर्ष 2024-25 का वार्षिक प्रगति रिपोर्ट प्रस्तुत करने जा रही हूँ।

वित्तीय वर्ष 2024-25 पोल्ट्री जगत के लिए बहुत ज्यादा चुनौती पूर्ण नहीं रहा। IBH से मुर्गियों का मृत्यु दर अधिक रहा लेकिन अगर पिछले साल का उत्पादन को देखे तो इस वर्ष हमारा मुर्गी का उत्पादन अच्छा रहा। कच्चे माल के दामों में लगातार वृद्धि हुई जिससे हमारा उत्पादन खर्च बढ़ गया। बाजार भाव में गिरावट ने हमें बहुत परेशान किया।

बाजार भाव में तो उतार चढ़ाव होते रहेगा, इससे परेशानियाँ आती रहेगी, यह हमारे हाथ में नहीं है। हमारे हाथ में जो है वह है मुर्गियों का अच्छा से अच्छा पालन करना। मुझे विस्वास है कि हम सभी सदस्य मुर्गी पालन अच्छे ढंग से करते हैं और भी अच्छे ढंग से करेंगे। यह बताते हुए हमें बेहद गर्व हो रहा है कि आप सभी दीदियों के लगन और मेहनत से अपने समिति का व्यवसाय इस वर्ष 30 करोड़ 99 लाख 49 हजार 7 सौ 87 रुपये का हुआ है और दीदियों के बीच 2 करोड़ 83 लाख 6 हजार 4 सौ

55 रुपये ग्रावर चार्ज के रूप में फायदा मिला है। इतना ही नहीं, दीदियों के बीच ग्रावर चार्ज देने के बाद समिति का भी 10 लाख 44 हजार 2 सौ 51 रुपये का फायदा हुआ है। इसके लिए आप सभी दीदियों को मैं धन्यवाद देती हूँ।

समिति के इस बेहतर कार्य को देखते हुए कृषि, पशुपालन एवं सहकारिता विभाग, झारखण्ड सरकार के कृषि निदेशालय द्वारा समिति को 15 लाख रुपये एफ़ोपीओओ० ग्रांट के रूप में प्राप्त हुआ है। साथ में यह भी निश्चित किया गया है कि अगर समिति ऐसे ही अच्छे से कार्य करते रहेंगे और समिति फायदे में रहेगा तो आगे भी समिति को सरकार के तरफ से अनुदान की राशी मिलेगी। इस सहयता के लिए हम सभी गुमला ग्रामीण पोल्ट्री स्वावलम्बी सहकारी समिति लिमिटेड के सदस्य जिला प्रशासन, गुमला और कृषि, पशुपालन एवं सहकारिता विभाग, झारखण्ड सरकार को अपने हृदय से धन्यवाद देते हैं।

मैं एक सदस्या होने के कारण ये भलीभाँति जानती हूँ कि कुछ लापरवाही अभी भी हमारे और से हुई है जिसका सीधा असर हमारी उत्पादन में पड़ा है। आइये हम सभी मिलकर फिर से एक बार में कसम खाए। आज से ऐसा कोई काम नहीं करे जिससे समिति का नुकसान हो, मुर्गीपालन में किसी प्रकार का भी लापरवाही नहीं करेंगे जिससे उत्पादन में बुरा असर हो। जिससे हमारा या हमारे समिति का कोई नुकसान हो।

मैं विशेष रूप से मुर्गियों के लागत खर्च की ओर आप सभी का ध्यान आकर्षण करना चाहती हूँ। कच्चे माल की इतनी वृद्धि के बावजूद भी लागत खर्च को कंट्रोल रखने और गुणवत्ता युक्त चूड़ा एवं दाना देने के लिए हमारा संघ (JWSPCFL) रांची एवं NSPDT की ओर से हमेशा महत्वपूर्ण कदम उठाये गए हैं। और इसका अच्छा परिणाम भी हमें देखने को मिला है। अपने संघ (JWSPCFL) एवं NSPDT के इस कार्य के लिए आभार प्रकट करती हूँ और धन्यवाद देती हूँ।

मैं ये आशा करती हूँ कि हमारी मेहनत, संघ (JWSPCFL) एवं NSPDT का साथ और भगवान का हाथ हमारे ऊपर हो तो हमारी समिति हमेशा फायदे में रहेगी और हम कामयाबी की हर एक शिखर छू लेंगे।

मैं फिर से एक बार सभी को धन्यावाद देते हुए अपनी वाणी को विराम देती हूँ।

सभी को जोहारा



वर्ष 2024-25 का कार्य विवरण

विवरण	इकाई	वर्ष 2024-25
कुल सदस्य	संख्या	1154
कुल हिस्सा पूंजी	रुपया	89 लाख 72 हजार रुपया
कुल चूड़ा प्लेसमेंट	संख्या	17 लाख 45 हजार 1 सौ 75
कुल मुर्गा बिक्री	संख्या	15 लाख 64 हजार 4
कुल मुर्गा उत्पादन	किलोग्राम	30 लाख 93 हजार 7 सौ 18 किलोग्राम
कुल व्यापार	रुपया	30 करोड़ 99 लाख 49 हजार 7 सौ 87 रुपया
औसत दिन	संख्या	33.72
औसत वजन	किलोग्राम	1.98
औसत FCR	अनुपात	1.51
औसत मृत्यु दर	प्रतिशत	7.56
औसत EI	संख्या	361

सदस्यों के बीच ग्रावर चार्ज का भुगतान

विवरण	इकाई	वर्ष 2024-25
ग्रावर चार्ज भुगतान	रुपया	2 करोड़ 83 लाख 6 हजार 4 सौ 55 रुपए
ग्रावर चार्ज भुगतान प्रति किलो	रुपया/किलो	9.15
ग्रावर चार्ज भुगतान प्रति बैच	रुपया	8 हजार 1 सौ 53 रुपए
ग्रावर चार्ज भुगतान प्रतिदिन	रुपया	2 सौ 42 रुपए



सदस्यों के द्वारा बनाए गए सोशल सिविलिटी फंड का विवरण (वित्तीय वर्ष 2024 - 25)

विवरण	खर्च की गयी राशि	जमा राशि
वर्ष 2024 - 25 का प्रारंभिक शेष		504243
वर्ष 2024 - 25 में जमा हुई राशि		344700
वर्ष 2024-25 में जमा कुल राशि पर बैंक से प्राप्त ब्याज		15446
फिलरीदा लकड़ा खटखोर के पति की मृत्यु पर सहायता किया गया	30000	
लीलावती देवी घाघरा नवाटोली के पति का मृत्यु पर सहायता किया गया	30000	
संजय किड़ो कोठाटोली सुपरवाइजर को बाइक दुर्घटना के समय इलाज हेतु सहायता किया गया	2000	
कल्याणी एक्का लौकी दुर्घटना के समय इलाज हेतु सहायता किया गया	2000	
रोशनी बिलूंग नारोटोली के फॉर्म में आकस्मिक आग लगने से मरम्मत हेतु सहायता किया गया	3900	
सदस्यों द्वारा अपना वजन जानने हेतु वजन करने वाला मशीन खरीदा गया	635	
कुल खर्च / जमा राशि	68535	864389
वर्ष 2024-25 में हुए खर्च के बाद का अंतिम शेष		795854

समिति की अब तक की उपलब्धियाँ

- राष्ट्रीय सहकारी विकास निगम, दिल्ली द्वारा समिति को वर्ष 2010 में झारखण्ड राज्य से सहकारी विकास में उत्कृष्ट योगदान देने हेतु 50 हजार रुपए के धनराशि से पुरस्कृत किया गया।
- दि टाइम्स ऑफ़ इंडिया द्वारा हमारे समिति को वर्ष 2012 में इमरजिंग झारखण्ड टाइम्स इम्पेक्ट अवार्ड से सम्मानित किया गया।
- वर्ष 2013 में सिटी माइक्रो इंटरप्राइजेज द्वारा बेस्ट रूल कम्युनिटी माइक्रो इंटरप्राइजेज अवार्ड से सम्मानित किया गया साथ में 9.5 लाख रुपए समिति को मिला।
- राष्ट्रीय सहकारी विकास निगम, दिल्ली द्वारा समिति को वर्ष 2014 में झारखण्ड राज्य से सहकारी विकास में उत्कृष्ट योगदान देने हेतु 50 हजार रुपए के धनराशि से पुरस्कृत किया गया।
- वर्ष 2018 में समिति को महिला स्वावलंबन में उल्लेखनीय कार्य करने हेतु समिति को राज्य सरकार के द्वारा झारखण्ड सम्मान से सम्मानित किया गया।
- वर्ष 2018-19 में हुनर के हीरो कार्यक्रम में हिन्दुस्तान टाइम्स के द्वारा महिला स्वावलंबन के लिए समिति की अध्यक्ष भगवती देवी को सम्मानित किया गया।
- वर्ष 2024-25 में कृषि, पशुपालन एवं सहकारिता विभाग, झारखण्ड सरकार के कृषि निदेशालय द्वारा समिति को 15 लाख रुपये एफ०पी०ओ० ग्रांट के रूप में प्राप्त हुआ।

मुर्गा पालन से ग्रामीण महिलाएं स्वरोजगार एवं स्वावलंबन की ओर अग्रसर

हुनरमंद हुए हम, गांव के झोपड़ी में रहकर शहर में तो नौकर बनकर रह गए थे हम।

गुमला ग्रामीण पोल्ट्री समिति में जुड़कर मालिक बन गए हम।



गांव की महिलाएं मुर्गा पालन के माध्यम से अपने को आर्थिक व सामाजिक रूप से स्वावलंबन की ओर बढ़ते कदम, अत्यंत सराहनीय है। पहानटोली गांव, जिला

मुख्यालय गुमला से लगभग 20 किलोमीटर दूरी में, जंगल-झाड़ी, पहाड़ों के तराई में बसा हुआ गांव है। इस गांव में खड़िया जनजाति समुदाय के लोग अधिक संख्या में निवास करते हैं। जो की शिक्षा एवं रोजगार के क्षेत्र में अत्यंत पिछड़ा हुआ समुदाय है। यहां के लोगों का मुख्य पेशा खेती-बारी रहा है। दिन प्रतिदिन जनसंख्या बढ़ाते गया और खेती-बारी के लिए जमीन कम पड़ने लगा। ऐसी स्थिति में लोग गांव छोड़कर शहर में रोजगार की तलाश में भटकने पर विवश थे। अपने परिवार के जीविको पार्जन हेतु पलायन होना मजबूरी सा हो गया था। गांव में महिलाएं हड़िया दारु बिक्री किया करते थे। फिर भी जीवन में आर्थिक तंगी बनी रहती थी। जिसके कारण बच्चों का बेहतर शिक्षा नहीं हो पता था। शिक्षा एवं स्वास्थ्य के अभाव में अंधविश्वास कूट-कूट कर भरा हुआ था।

लेकिन क्या करती, सिसकती और अपने किस्मत को कोसती और खुद में सिमट कर रह जाती थी। तभी रौशन फैलाने दरवाजे पर दस्तक दिया। गुमला ग्रामीण पोल्ट्री समिति एक चिराग बनकर आया। इस छोटी सी दीपक की बात्ती से रौशन हुआ पूरा गांव।

जोहार योजना अंतर्गत 30 मुर्गा फार्म निर्माण किए जाने की योजना गुमला पोल्ट्री समिति के द्वारा बताया गया। समिति के द्वारा फार्म निर्माण में भी भरपूर तकनीकी सहयोग कर मुर्गा फार्म निर्माण पूरा हुआ।

अभी वर्तमान समय में 30 गरीब महिलाएं मुर्गा पालन कर आर्थिक रूप से स्वावलंबी हो रहे हैं। मुर्गा फार्म में सोलर लाइट का व्यवस्था समिति के माध्यम से किया गया है। आज यह गांव का मुर्गी घर शहर के जैसा लाइट से जगमगा रहा है। सभी मुर्गी पालक सदस्य बहुत खुश है। सभी सदस्य प्रति बैच 8 से 10 हजार रुपया मुनाफा कमा रहे हैं।

अब महिलाएं पलायन नहीं करती हैं। हड़िया दारु की बिक्री पर भी काफी नियंत्रण है। महिलाएं अपने बच्चों को अच्छी शिक्षा एवं स्वास्थ्य पर विशेष ध्यान दे रही है। यहां की महिलाएं कहती है अब हम लोग अगले साल एक मुर्गा फार्म और बनाएंगे और 1000 मुर्गा पालन करेंगे तब जाकर सालाना हम लोग एक लाख से ऊपर मुनाफा कमाएंगे और लाखपति किसान कहलाएंगे।

गुमला ग्रामीण पोल्ट्री स्वावलंबी सहकारी समिति लिमिटेड पर है विश्वास। सबका प्रयास सबका विकास।

आज पहानटोली एवं सभी गांव की महिलाएं गर्व से कहती है कि गुमला ग्रामीण पोल्ट्री समिति हमारी समिति है और आज हमारी समिति करोड़ों में व्यवसाय करती है जिसका मालिक हम सब है।

एकता

शक्ति

प्रगति

अभिलेख

हरखमन बड़ाईक

जी०जी०पी०एस०, गुमला

समिति के मुख्य मार्गदर्शक एवं सहयोगकर्ता

1) झारखण्ड महिला स्वावलम्बी पोल्ट्री सहकारी संघ राँची

गुमला ग्रामीण पोल्ट्री स्वावलम्बी सहाकारी समिति लि० की तरह झारखण्ड राज्य में दस समितियाँ है। इन सभी समितियों द्वारा मिलाकर झारखण्ड महिला स्वावलम्बी पोल्ट्री सहाकारी संघ राँची का निर्माण वर्ष 2005 में किया गया। हमारा समिति संघ में हिस्सा पुंजी जमा कर फेडरेशन की सदस्यता ग्रहण किया है।

हमारे फेडरेशन ने हमारे समिति के विकासशील प्रगति के लिए समिति को अनेको प्रकार से मदद कर रही है। जैसे-

- मुर्गी पालन में तकनिकियों की जानकारी,
- प्रोफेशनल स्टॉफ की पदनियुक्ति,
- सभी प्रकार के प्रशिक्षण,
- समिति के कार्यों की समीक्षा,
- गुणवत्ता युक्त कच्चे माल की व्यवस्था।
- मुर्गी मंडी के दर की जानकारी एवं बिक्री में मदद।
- अंकेक्षण एवं कानून से संबंधित अनेक कार्यों में सहयोग।

2) नेशनल स्मॉल हॉलडर पोल्ट्री डेवलपमेन्ट ट्रस्ट (N.S.P.D.T)

इस शीर्ष संगठन का गठन वर्ष 2009 में नेशनल स्मॉल हॉलडर पोल्ट्री डेवलपमेन्ट ट्रस्ट (N.S.P.D.T) के नाम पर हुआ। N.S.P.D.T द्वारा समिति को आगे बढ़ने में अनेकों प्रकार से सहयोग तथा मार्ग दर्शन मिल रहा है।

- परस्पर सीख व सहयोग मार्गदर्शन मिल रहा है।
- ERP सॉफ्टवेयर का सफल उपयोग।
- समिति के लिए ऋण की व्यवस्था।
- मुर्गी व्यवसाय की तकनीक को समिति में अपडेट करते रहना। समिति की कार्यों की समीक्षा कराना।
- प्रोफेशनल स्टॉफ की चयन कर एक वर्ष तक ट्रेनिंग की व्यवस्था, ट्रेनिंग के पश्चात् समिति में काम पदनियुक्ति करना। कर्मचारियों के सभी प्रकार के ट्रेनिंग की व्यवस्था।
- एकता शक्ति और प्रगति के एक सूत्र में सभी समिति को एक छतरी के नीचे रखना।

वर्ष 2024-25 के उत्कृष्ट उत्पादक

क्र० सं०	सदस्य का नाम	कोड नं०	गाँव	कुल बैच	चूजा सं०	औसत दिन	औसत वजन	एफ.सी. आर.	मृत्यु %	ई.आई.	सदस्य का मुनाफा
1	भगवती देवी	0703	पहाड़टोली	5	1424	34.00	2.07	1.41	2.71	420	29523
2	पायो देवी	4725	ठेकराटोली	5	2222	33.20	2.10	1.41	7.12	417	43018
3	सताईन लोहरा	2230	घाघरा बरटोली	6	2644	34.00	2.14	1.44	5.25	414	54173

हर गाँव से उन्नत उत्पादक जिनके मुर्गियों का मृत्युदर उस गाँव में सबसे कम है

क्र० सं०	सदस्य का नाम	कोड नं०	गाँव	कुल बैच	चूजा सं०	औसत दिन	औसत वजन	एफ.सी. आर.	मृत्यु %	ई.आई.	सदस्य का मुनाफा
1	पूर्णिमा देवी	0198	सीलम	5	2446	34.00	2.00	1.49	3.90	380	45337
2	चुड़या देवी	0317	बरटोली	5	2134	32.00	1.97	1.48	4.03	399	38966
3	राजमुनी देवी	0644	कोठाटोली	4	1750	31.00	1.71	1.50	5.65	348	25219
4	अंजनी देवी	0525	टोंगरीटोली	6	4365	32.00	1.76	1.48	5.86	350	65951
5	एमेलदा लकड़ा	3237	खटखोर	5	2102	34.00	1.93	1.51	6.72	350	33316
6	पुनिया देवी	3514	कुलमुंडा	5	2360	35.00	2.10	1.52	5.74	373	43295
7	मंजू केरकेड़ा	2810	लौकी	5	2197	35.00	2.05	1.52	6.91	358	38082
8	बुदी बिलुंग	2542	नारोटोली	5	1616	31.00	1.79	1.46	3.76	382	26956
9	ग्रेस मिज	2915	मरदा	5	2218	33.00	1.92	1.53	6.56	354	36140
10	मुन्नी ओराईन	4003	मोकरा	6	3239	35.00	2.14	1.51	5.44	383	61738
11	मेडरेन तिकी	3805	रामडेगा	5	2711	34.00	2.02	1.49	4.17	382	49205
12	सफीरा बाड़ा	4104	टोंगो	5	2207	35.00	2.11	1.53	7.20	366	39892
13	शान्ति देवी-बी	1321	सड़कटोली	5	2244	32.00	1.78	1.57	3.30	343	34805
14	लक्ष्मिन देवी	1504	रक्साटोली	5	2300	34.00	1.87	1.46	4.79	358	38126
15	कमला देवी	1808	कोंडाकेला	5	2078	34.00	1.92	1.55	5.10	346	33777
16	नीलिमा देवी	2309	बनटोली	5	2722	33.00	1.90	1.47	4.61	373	46488
17	एतरी देवी	2405	टांगरटोली	5	2595	34.00	2.03	1.49	4.76	381	47795
18	फुलमनी देवी	2042	गुड़मा	5	2181	33.00	1.88	1.49	4.47	364	36473
19	प्रमिला देवी	2725	डेम्बूटोली	4	1670	33.50	2.05	1.54	4.05	381	30845
20	मंगरी देवी	4319	तेतरचौरा	5	2618	35.00	2.08	1.53	7.29	359	45267
21	सिसका सोरेन	4504	कोलेंग	5	2268	35.00	2.03	1.51	7.38	356	38490
22	सानी कीड़ो	4716	ठेकराटोली	5	2242	33.00	1.94	1.48	5.77	374	38699
23	भगवती देवी	0703	पहाड़टोली	5	1424	34.00	2.07	1.41	2.71	420	29523
24	सुषमा देवी	1213	रामाटोली	5	2045	34.00	2.01	1.51	3.82	377	37224
25	सुनीता खड़िया	0826	चटकपुर	6	2605	33.00	1.82	1.49	3.60	357	42297
26	भिन्सारी देवी	3603	खूटीयारी	6	3351	36.00	2.18	1.49	4.23	389	67796
27	फागन देवी	4604	पहानटोली	5	2194	34.00	2.01	1.50	6.21	369	38689
28	चंद्रमणि उराँव	3712	झगरडार	5	2681	34.00	1.98	1.49	5.07	370	47084
29	सताईन लोहरा	3320	घाघरा बरटोली	6	2644	34.00	2.14	1.44	5.25	414	54173
30	मानती उराँव	1013	खटंगा	4	1609	34.00	2.13	1.50	4.79	399	31815

वर्ष 2024-25 के उत्कृष्ट सुपरवाइजर

क्र० सं०	सुपरवाइजर का नाम	कुल बैच	चूजा सं०	औसत दिन	औसत वजन	एफ० सी० आ०	मृत्यु %	ई० आई०	सुपरवाइजर का मुनाफा
1	शोभा देवी	102	47778	34.22	2.11	1.47	7.71	387	79394
2	मनित लकड़ा	159	86345	34.6	2.11	1.50	6.67	379	122260
3	रविन्द्र गोप	114	60716	31.43	1.83	1.47	5.78	373	72961

BALANCE SHEET

GUMLA GRAMEEN POULTRY SELF-SUPPORTING CO-OPERATIVE SOCIETY LTD BALANCE SHEET AS ON 31/03/2025				
Particulars	SCHEDULE	2024-25	2023-24	
		Rupees	Rupees	
I. EQUITY AND LIABILITIES				
		100,000,000.00	100,000,000.00	
(1) Shareholder's Funds				
(a) Share Capital	1	8,972,000.00	8,965,000.00	
(b) Reserves and Surplus	2	-35,026,018.34	(36,070,270.06)	
(c) Member's Fund	2a	39,788,068.00	39,474,526.00	
(2) Grant & Contribution	2b	11,210,369.00	8,982,369.00	
(3) Non-Current Liabilities				
(a) Other Long term liabilities	3	15,602,050.50	11,079,550.50	
(4) Current Liabilities				
(a) Trade payables	4	28,337,316.24	28,142,850.24	
(b) Short-term provisions	5	459,245.63	393,952.42	
(c) Grower Charge payable	6	2,049,984.27	6,620,616.04	
Total		71,393,015.30	67,588,594.14	
II. Assets				
(1) Non-current assets				
(a) Fixed assets				
Opening Balance		12,858,057.05	13,045,060.24	
Add : Purchase		79,000.00	-	
(i) Gross Block		12,937,057.05	13,045,060.24	
Less : Sale Amount		16,020.38	40,244.78	
Less : Depreciation		132,636.82	146,758.41	
Less : Loss on sale		-	-	
Net Block	7	12,788,399.86	12,858,057.05	
(ii) Capital work-in-progress	8	2,700,632.00	2,700,632.00	
(b) Investments	9	18,267,500.00	18,267,500.00	
(c) Long term loans and advances				
(i) Loan to Grower for Shed	10	1,390,812.42	1,798,499.19	
(ii) Loan to Member for Education	11	18,300.00	18,300.00	
(iii) Advance to Grower for Equipment	12	2,811,208.18	3,091,371.40	
(iv) Advance to Grower for Other	13	2,964,761.84	3,132,466.70	
(d) Other non-current assets	14	250,416.74	180,183.38	
(2) Current assets				
(a) Inventories	15	3,869,311.44	4,286,653.40	
(b) Work in Progress	16	21,517,513.20	17,199,863.28	
(c) Trade receivables	17	408,699.56	1,070,908.56	
(d) Cash at Bank	18	4,393,320.05	2,901,606.00	
(e) Other current assets	19	12,143.00	82,553.17	
Total		71,393,015.29	67,588,594.14	

For Gumla Gramen Poultry S.S Co-Op Society Ltd.

AS PER SEPARATE REPORT ON EVEN DATE

ANUPAM KUMAR
MANAGER
GGPS LTD

VISHWAJIT BARI
ACCOUNTANT
GGPS LTD

PURNIMA DEVI
PRESIDENT
GGPS LTD

CA RAJIV NAYAN CHOUDHARY

PLACE:- Gumla
DATE :- 01/08/2025

PROFIT & LOSS

GUMLA GRAMEEN POULTRY SELF-SUPPORTING CO-OPRTATIVE SOCIETY LTD. PROFIT AND LOSS ACCOUNT FOR THE YEAR ENDED 31st MAR 2025				
Particulars	SCHEDULE	2024-25	2023-24	
		Rupees	Rupees	
INCOME				
Sales	20	309,949,787.24	274,502,423.04	
Other Income	21	6,439,810.17	1,639,204.84	
Total		316,389,597.41	276,141,627.88	
EXPENDITURE				
Cost of Goods Sold				
Material Cost	22	279,539,254.04	249,134,912.58	
Production Cost	23	4,036,209.69	3,964,806.31	
Grower Charge	24	28,306,455.00	24,530,146.00	
		311,881,918.73	277,629,864.89	
Administrative Expenses	25	1,742,338.20	1,465,672.20	
Financial Expenses	26	90,089.95	27,509.21	
Personnel Cost	27	1,498,362.00	1,565,360.00	
Non Cash Expenditure				
Doubtful Debts Written Off	28	0.00	-	
Depreciation	7	132,636.82	146,758.41	
Loss on Sale of Assets		0.00	-	
Total		315,345,345.69	280,835,164.71	
Excess of Expenditure over Income		1,044,251.72	-4,693,536.83	
		1,044,251.72	-4,693,536.83	
Appropriations				
Transfer to Deficit Cover Fund				
Balance transferred to General Reserve				

For Gumla Gramen Poultry S.S Co-Op Society Ltd.

AS PER SEPARATE REPORT ON EVEN DATE

ANUPAM KUMAR
MANAGER

VISHWAJIT BARI
ACCOUNTANT

PURNIMA DEVI
PRESIDENT

CA RAJIV NAYAN CHOUDHARY

PLACE:- RANCHI
DATE :- 01/08/2025

वित्तीय वर्ष 2024-25 में सबसे अधिक आय करने वाली शीर्ष 10 सदस्य

सदस्य का नाम	गाँव	मुनाफा (₹)
सरोजनी देवी	रुकरुम	1,02,590.00
शोभा उर्राँव	खटंगा	1,02,205.00
पूर्णमा देवी	खुटियारी	79,791.00
शांति देवी	वनटोली	75,984.00
किरण देवी	खटंगा	74,897.00
शानी बिलुंग	वनटोली	74,676.00
गोतिायरी देवी	सिलम	74,333.00
सरिता देवी	सिलम	74,053.00
मीना बिलुंग	जामटोली	71,210.00
उर्मिला देवी	टांगरटोली	70,090.00

वित्तीय वर्ष 2024-25 में सबसे अधिक आय करने वाली शीर्ष 10 गाँव के सुपरवाइजर

सदस्य का नाम	गाँव	मुनाफा (₹)
बिहारी यादव	पहाड़टोली	1,39,154.00
मनित लकड़ा	रामडेगा	1,22,260.00
परमानन्द एक्का	कोकेल	1,14,931.00
रामलखन उर्राँव	गिरजाटोली	1,10,475.00
बिनोद बिलुंग	वनटोली	98,040.00
श्रवण साहू	कोनडरकेला	97,360.00
अशोक उर्राँव	सिलम	97,105.00
पदमन सिंह	गुडमा	96,412.00
मनोज मांडी	टांगरटोली	90,461.00
संतोष साहू	पहानटोली	88,385.00



वित्तीय वर्ष 2025-26 का कार्य योजना

विवरण	इकाई	वर्ष 2025-26
औसत दिन	संख्या	33.00
औसत वजन	किलोग्राम	2.00
औसत FCR	अनुपात	1.47
औसत मृत्यु दर	प्रतिशत	5.00
औसत EI	संख्या	392

बजट (2025-26)

व्यय	इकाई	मात्रा	दर	मूल्य (रुपया)
1 कच्चा सामग्री का क्रय				
a. चूड़ा	संख्या	1900000	35	66500000
b. दाना	किलो	5624000	43	241832000
c. भ्रूक्षितन	संख्या	1900000	0.5	950000
d. दलाई	संख्या	1900000	2	3800000
कुल				313082000
2 प्रत्यक्ष व्यय				
a. गीवर चाड़े	किलो	3610000	9.0	32490000
b. सुपरवाइजर का मजदूरी	किलो	3610000	0.75	2707500
c. कच्चा सामग्री का इलाई	महीना	12	10000	120000
d. विविध व्यय	महीना	12	1000	12000
कुल				35329500
4 प्रशासनिक व्यय				
a. ऑफिस का भाड़ा एवं बिजली	महीना	12	45000	540000
b. यातायात व्यय	महीना	12	20000	240000
c. NSPDT	वर्ष	1	25000	25000
d. बैंक चाड़े	महीना	12	2000	24000
e. उपाई एवं लेखन सामग्री	महीना	12	3000	36000
f. किराा	वर्ष	1	80000	80000
g. टेलीफोन एवं डाक	महीना	12	2000	24000
h. हास (Depreciation)	वर्ष	1	140000	140000
i. अन्य	महीना	12	20000	240000
कुल				1349000
5 व्यक्तिगत व्यय				
a. लेखापाल का वेतन	महीना	12	21000	252000
b. लेखापाल सहायक का वेतन	महीना	12	18500	222000
c. डाटा इंट्री कर्मचारी का वेतन	महीना	12	10000	120000
d. फील्ड सहायक का वेतन (4 CSP)	महीना	12	65000	780000
e. स्टॉक इनचाज का वेतन	महीना	12	10500	126000
f. दाना गाड़ी के ड्राइवर का वेतन	महीना	12	15500	186000
कुल				1686000
6 प्रशिक्षण व्यय				
a. सदस्यों का रिफ्रेशमेंट प्रशिक्षण	व्यक्ति	800	200	160000
b. लीडरशिप प्रशिक्षण	व्यक्ति	50	200	10000
c. सुपरवाइजर का प्रशिक्षण	व्यक्ति	120	200	24000
कुल				194000
7 वार्षिक आम सभा का व्यय	वार्षिक	1	200000	200000
8 अंकेषक का भत्ता का व्यय	वार्षिक	1	95000	95000
कुल				295000
कुल व्यय				351935500
आय				
a. तैयार मृगी का बिक्री		3610000	100	361000000
कुल आय				361000000
व्यय से आय अधिक				9064500

ANUPAM KUMAR
MANAGER
GGPS LTD



संघ का गीत

सपने जोड़ो बंधन तोड़ो, अब तो आगे बढ़ना है ।
 अभी तो थोड़ी दूर चले है, आगे बहुत निकलना है ।
 मिलकर हमने अब अपनी एक पहचान बनायी है ।
 सपना पूरा होगा एक दिन हम में हिम्मत आई है ।
 हाथ मिलाओ, साथ मिलाओ, अभी तो आगे बढ़ना है ।
 अभी तो थोड़ी दूर चले है, आगे बहुत निकलना है ।
 दूर अभी मंजिल बहुत है, और ऊँची बहुत चढ़ाई है ।
 एक दिन हम छु लेंगे शिखर, हम में हिम्मत आई है ।
 नारे जोड़ो, चुप्पी तोड़ो अब मुश्किलों से लड़ना है ।
 अभी तो थोड़ी दूर चले है, आगे बहुत निकलना है ।

संघ के नारे

हाथों को रोजगार, महिलाओं को सम्मान ।
 यही हमारी संघ की पहचान ।
 गरीब नारियों को जोड़ना है, मुर्गीपालन बढ़ाना है ।
 हर गाँव को करेंगे आबाद, भारतीय नारी जिंदाबाद ।
 महिलाओं की है पुकार, मुर्गी पालो करो सुधार ।
 बंद करो ये झगड़ा, हमारा मुर्गा सबसे तगड़ा ।
 महिला शक्ति जगायेंगे, मुर्गी उत्पादन बढ़ाएंगे ।
 ये संघ का नारा है । ये संघ हमारा है ।



ACKNOWLEDGEMENT

Department of co-operative Societies, Government of Jharkhand
 District Administration, Gumla
 Department of Co-operative Societies, Gumla
 National Small Holder Poultry Development Trust (NSPDT)

Jharkhand Women Self-Supporting Poultry Co-operative Federation Ltd.
 Department of Animal Husbandry
 Professional Assistance for Development Action (PRADAN)